

GEMAPI SYSTEMES ENDIGUEMENT



Liberté • Égalité • Fraternité

RÉPUBLIQUE FRANÇAISE

PRÉFÈTE DE LA GIRONDE

DIRECTION DÉPARTEMENTALE DES TERRITOIRES ET DE LA MER DE LA GIRONDE

SERVICE DE L'EAU ET DE LA NATURE - POLICE DE L'EAU

Organisation des Services de l'État

Les systèmes d'endiguement sont soumis à Autorisation Environnementale au titre de la rubrique 3.2.6.0 de la nomenclature Eau.

Guichet unique : DDTM/police de l'eau

• Demande d'avis aux services co-instructeurs



DREAL/SCSOH



**DDTM/service
risques**



**Dans certains
cas :
DREAL/SPN**

Contenu du dossier d'autorisation environnementale – Systèmes d'endiguement

- ❑ CERFA_15964-01
- ❑ L'estimation de la population de la **zone protégée** et l'indication du **niveau de la protection**, au sens de l'article R. 214-119-1, dont bénéficie cette dernière
- ❑ La liste, le descriptif et la localisation sur une carte à l'échelle appropriée des ouvrages préexistants qui contribuent à la protection du territoire contre les inondations et les submersions ainsi que, lorsque le pétitionnaire n'est pas le propriétaire de ces ouvrages, les justificatifs démontrant qu'il en a la disposition ou a engagé les démarches à cette fin
- ❑ Les études d'avant-projet des ouvrages à modifier ou à construire
- ❑ L'**étude de dangers** établie conformément à l'article R. 214-116
- ❑ Des **consignes de surveillance des ouvrages** en toutes circonstances et des **consignes d'exploitation en période de crue (y compris en phase travaux)**.

Dépôt par l'EPCI-FP d'un dossier de demande d'autorisation

4 exemplaires papier et un exemplaire sous format électronique,

au

guichet unique de l'eau

Service Eau et Nature de la Direction Départementale des Territoires et de la Mer de la
Gironde

21e étage de la Tour A

Cité Administrative – BP 90 - Rue Jules Ferry - 33090
BORDEAUX CEDEX.

Échéances autorisation environnementale

Si autorisation classique

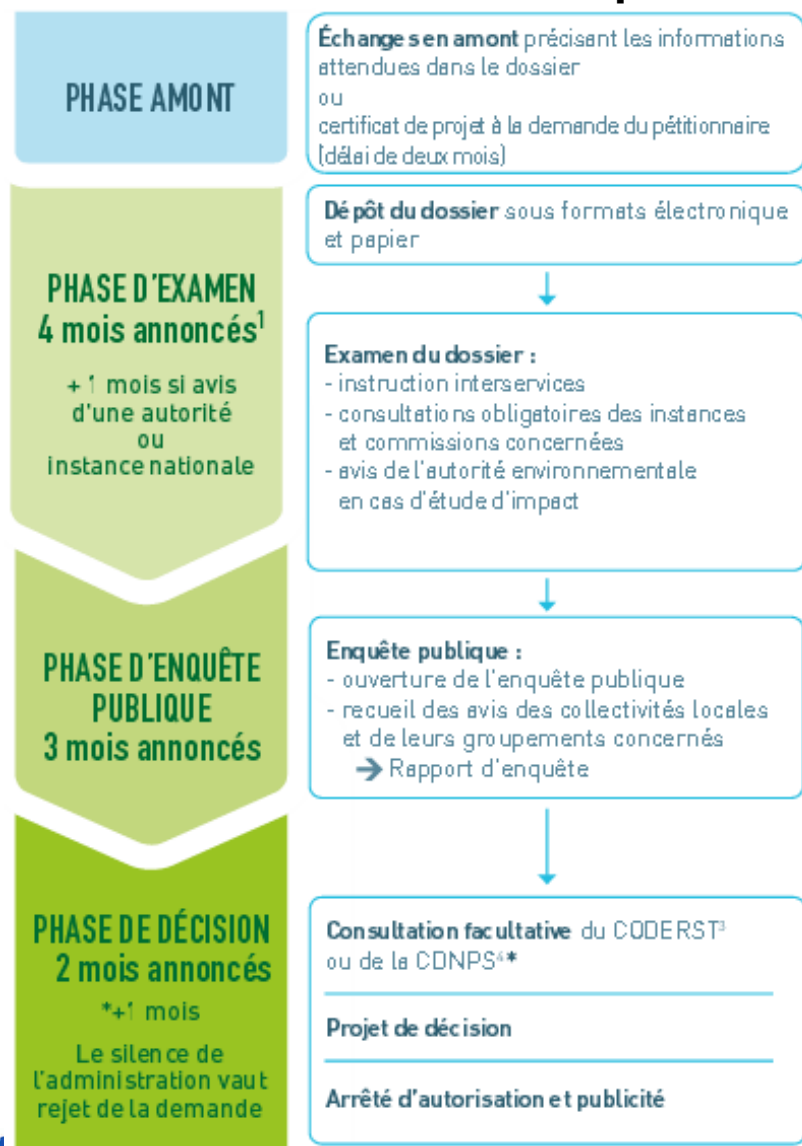

Si autorisation simplifiée

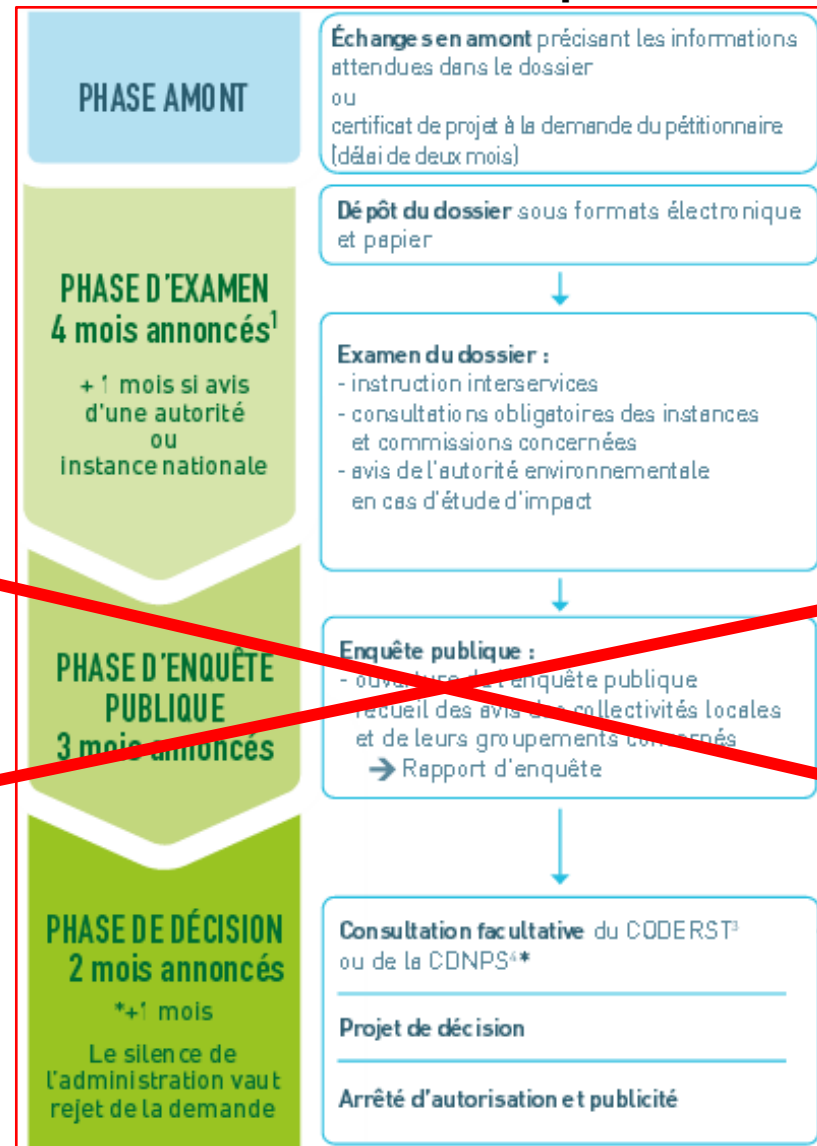

Autorisation environnementale Simplifiée

article R 562-14 du code de l'environnement

La procédure simplifiée :

- ❖ Sans enquête publique
- ❖ Si le SE est composé de digues existantes déjà classées,
- ❖ Sans travaux de construction d'ouvrages neufs ou de modifications substantielles apportées à celles-ci.

Le calendrier est le suivant :

- ✓ **jusqu'au 31 décembre 2019** lorsque le système d'endiguement envisagé relève de la classe A ou de la classe B au sens de l'article R. 214-113, ou jusqu'au 30 juin 2021 **si vous sollicitez une dérogation préfectorale,**
- ✓ **jusqu'au 31 décembre 2021** pour les autres systèmes d'endiguement ou jusqu'au 30 juin 2023, **si vous sollicitez une dérogation préfectorale.**

Si digue pas classée = digue nouvelle

Déclarée **après le 1^{er} janvier 2020**

Le niveau de sûreté contre des venues d'eau **assuré** lorsque la **probabilité d'occurrence annuelle** d'une crue/submersion est :

Pour un SE qui relève de la classe A	→	< 1/200
Pour un SE qui relève de la classe B	→	< 1/100
Pour un SE qui relève de la classe C	→	< 1/50



La justification de la capacité du SE à satisfaire à cette exigence est apportée par l'EDD

Devenir des digues non régularisées

❖ L181-23

- ❖ Le titulaire de l'autorisation caduque doit procéder à la neutralisation de la digue
« le propriétaire remet en état le site dans un état tel qu'aucune atteinte ne puisse être portée aux intérêts protégés mentionnés à l'article L181-3 »
- ❖ **Mette en transparence la digue (raboter, trouser, démantèlement....)**
- ❖ **Les travaux sont soumis aux mêmes procédures administratives, chaque cas étant particulier.**

Contacts



DDTM33- Service Eau et Nature est le guichet unique

Boîte du service : ddtm-sner@gironde.gouv.fr



DDTM33- Service risques et gestion de crise

Boîte du service : ddtm-ra@gironde.gouv.fr



DREAL- SCSOH - département ouvrages hydrauliques

Boîte du service :

doh.srnh.dreal-nouvelle-aquitaine@developpement-durable.gouv.fr